

メール設定マニュアル
Windows 10 メールアプリ

1. メールの設定方法（新規追加）

1.1

Windows 10 メールアプリを起動し、
アカウントの追加をクリックします。

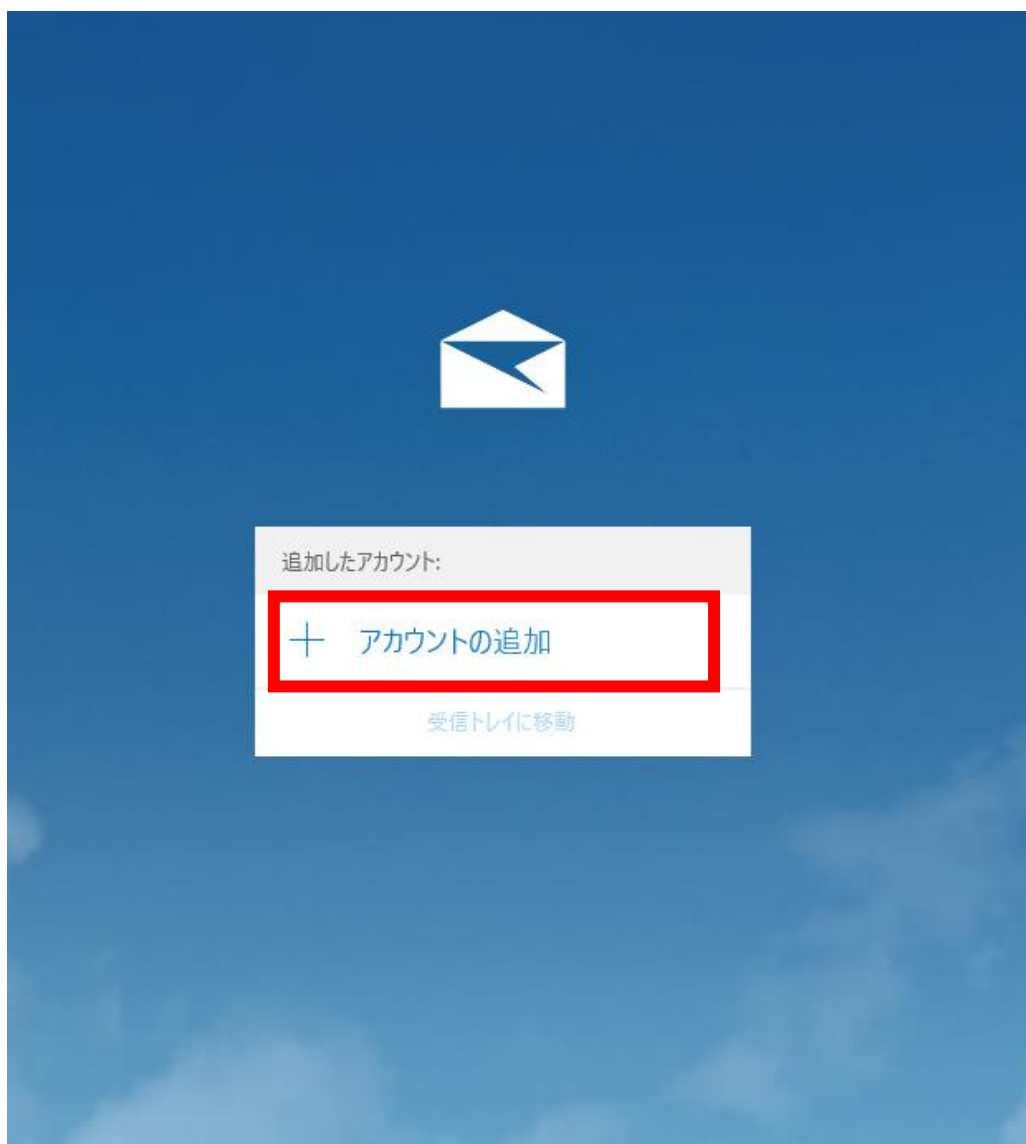

1.2

アカウントの選択で、「詳細設定」をクリックします。

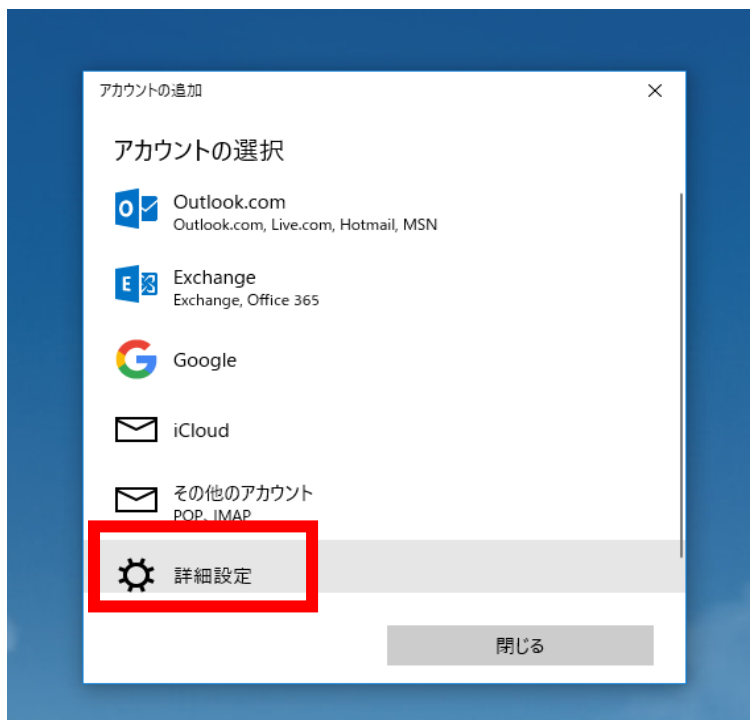

1.3

詳細設定で、「インターネットメール」をクリックします。

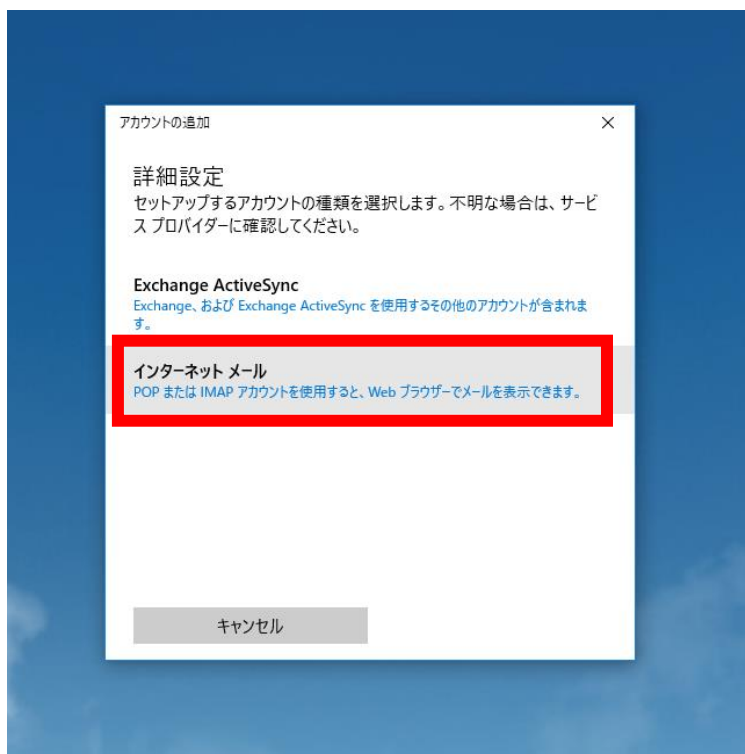

1.4

インターネットメールアカウントで、以下の項目を入力・チェックし、サインインをクリックします。

- インターネット メール アカウント**
 - メール アドレス**: info@example.com (Callout: 設定するメールアドレス)
 - ユーザー名**: info@example.com (Callout: 設定するメールアドレス)
 - 例: kevinc、kevinc@contoso.com、domain¥kevinc
 - パスワード**: [Redacted] (Callout: アカウントに設定されているパスワード)
 - アカウント名**: 営業 太郎 (Callout: 任意の文字列)
 - この名前を使用してメッセージを送信 (Callout: 任意の文字列)
 - 受信メール サーバー**: example.com (Callout: ドメイン (アドレスの@以降))
 - アカウントの種類**: POP3 (Callout: POP3を選択)
 - メールの送信 (SMTP) サーバー**: example.com (Callout: ドメイン (アドレスの@以降))
 - 送信サーバーには、認証が必要です (Callout: チェックを入れる)
 - 送信メールに同じユーザー名とパスワードを使用する (Callout: チェックを入れる)
 - 受信メールには SSL が必要 (Callout: チェックをはずす)
 - 送信メールには SSL が必要 (Callout: チェックをはずす)
- Buttons**: キャンセル (Cancel), サインイン (Sign In)

1.5

完了をクリックします。

これでアカウントの作成は完了です。

2. メールの設定方法（設定の変更）

2.1

Windows 10 メールアプリを起動し、
左下の歯車のアイコンをクリックします。

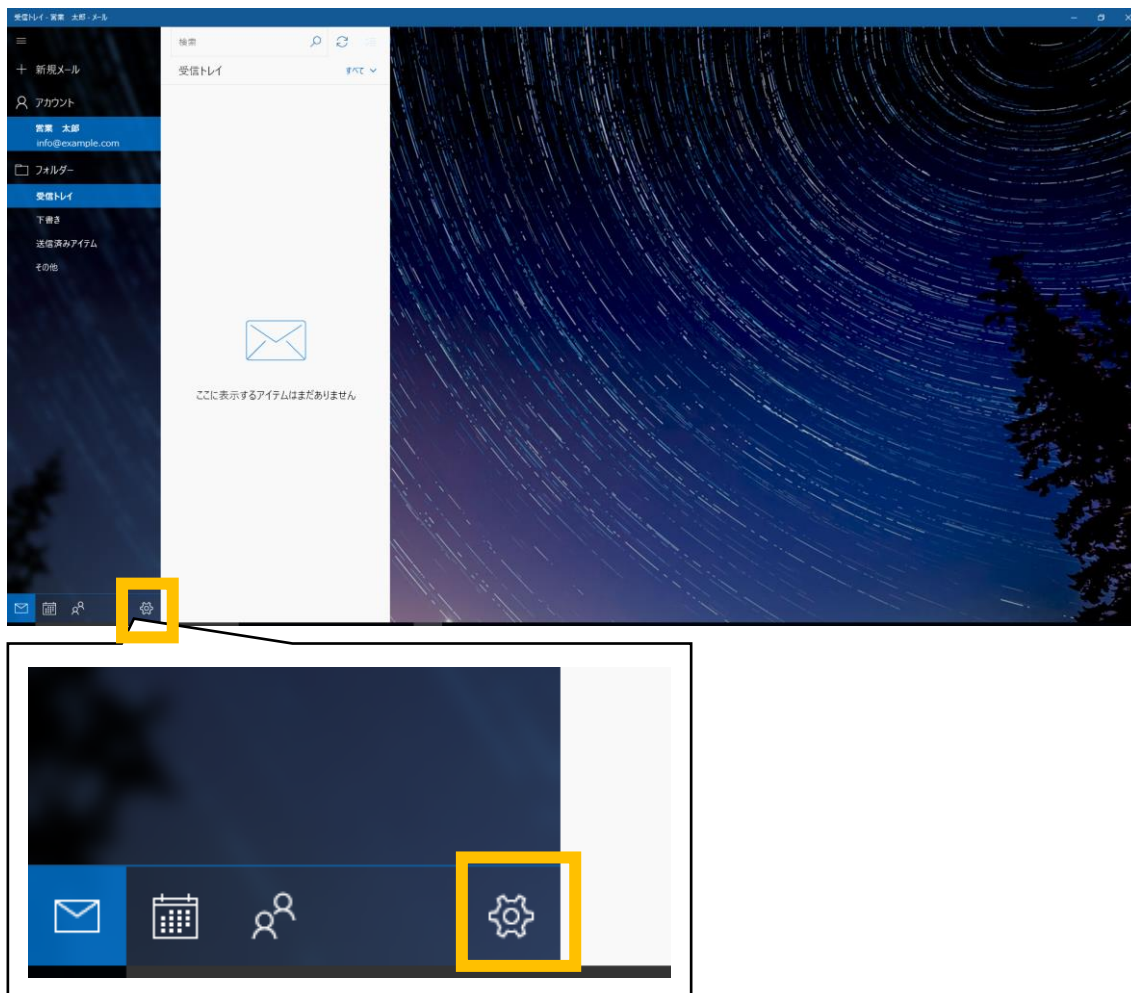

2.2

「アカウントの管理」をクリックします。

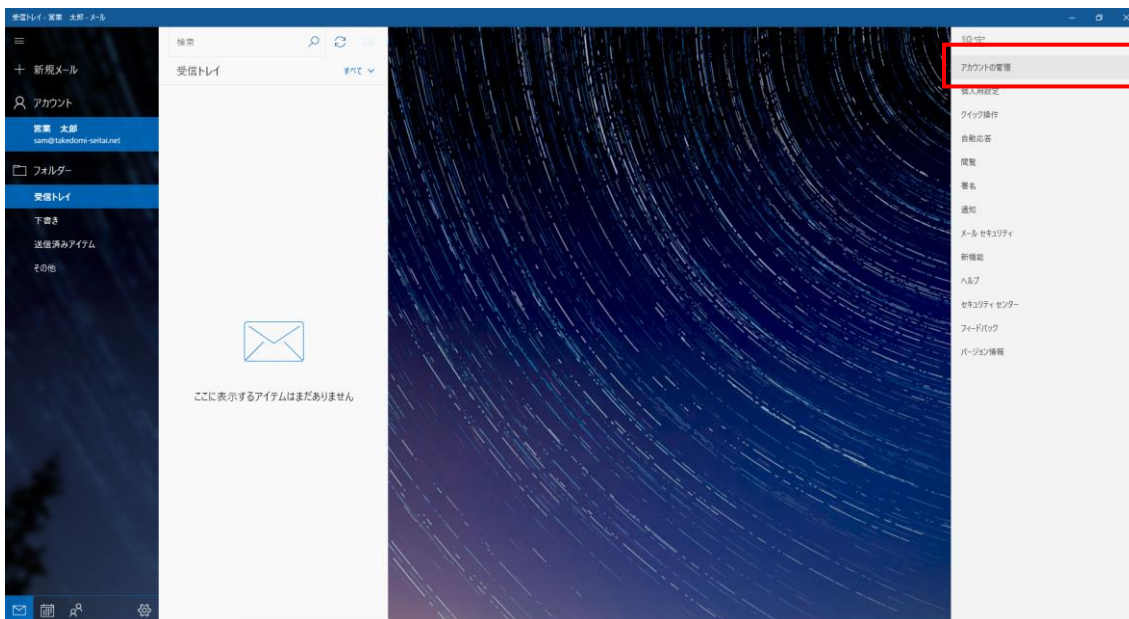

2.3

設定を編集するアカウントを選択します。

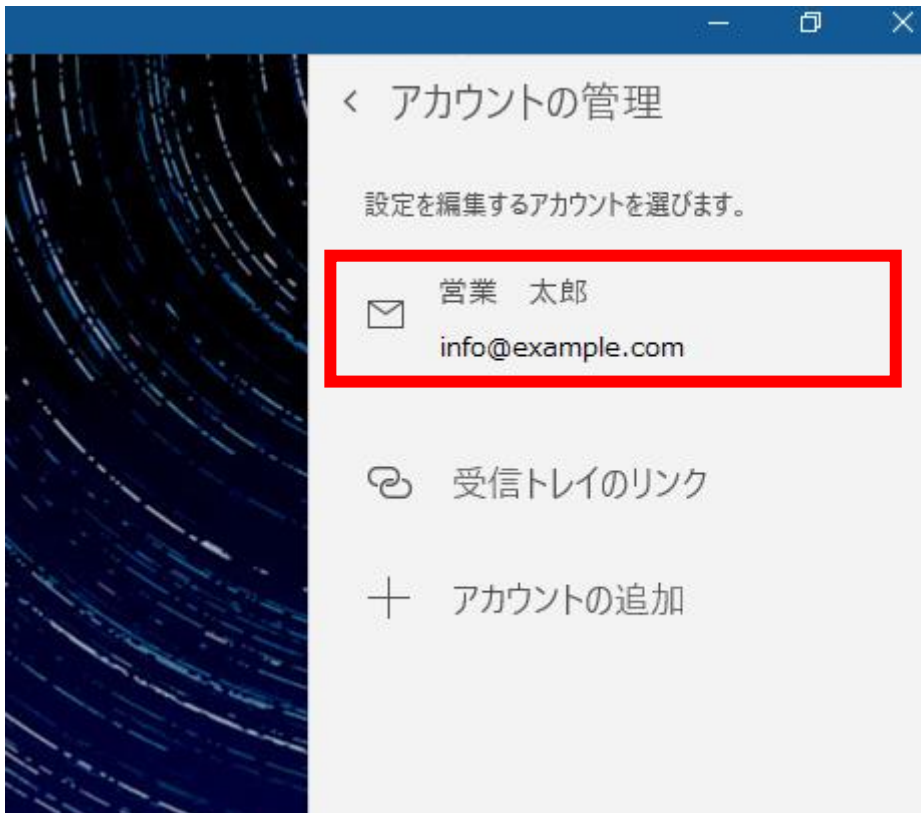

2.4

変更したい項目を確認し、変更します。

パスワード、アカウント名以外の設定を行う場合は、

「メールボックスの同期設定を変更」をクリックします。

アカウントの設定

営業 太郎 アカウントの設定

info@example.com

ユーザー名

info@example.com

パスワード

アカウントに設定されているパスワード

アカウント名

任意の文字列

営業 太郎

メールボックスの同期設定を変更
コンテンツを同期するためのオプションです。

アカウントの削除
このアカウントをデバイスから削除します。

保存 キャンセル

2.5

「メールボックスの詳細設定」をクリックします。

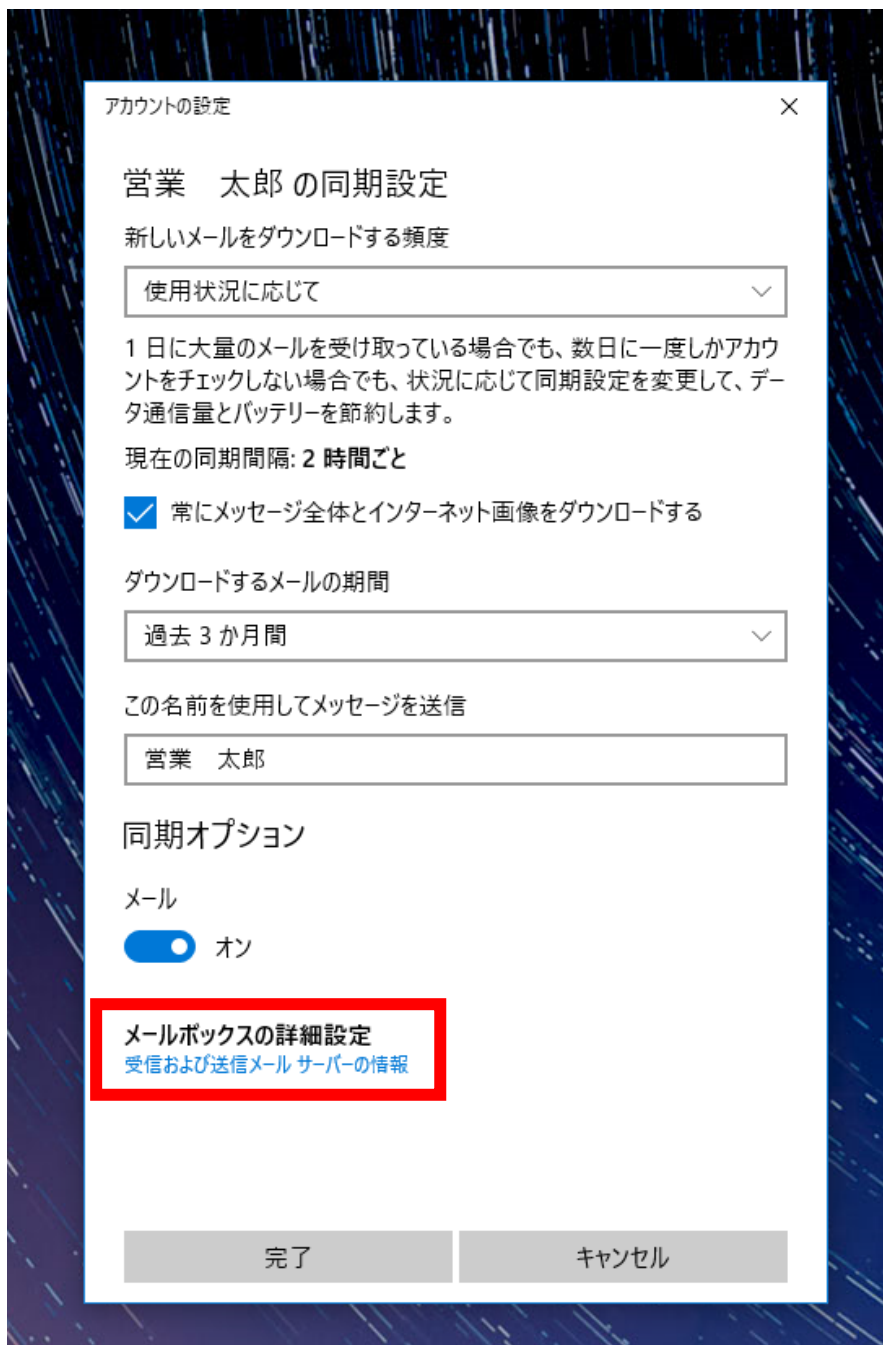

2.6

変更したい項目を確認・変更し、「完了」をクリックします。

この名前を使用してメッセージを送信

営業 太郎

同期オプション

メール

オン

受信メール サーバー

example.com

送信 (SMTP) メール サーバー

example.com

送信サーバーは認証が必要

メール送信に同じユーザー名とパスワードを使う

受信メールに SSL を使う

送信メールに SSL を使う

完了 キャンセル

ドメイン (アドレスの@以降)

チェックを入れる

チェックをはずす

2.7

「保存」をクリックします。
以上で確認・変更は完了です。

3. 「アカウントの設定が最新ではありません。」と表示される場合

3.1

「アカウントの修正」をクリックします。

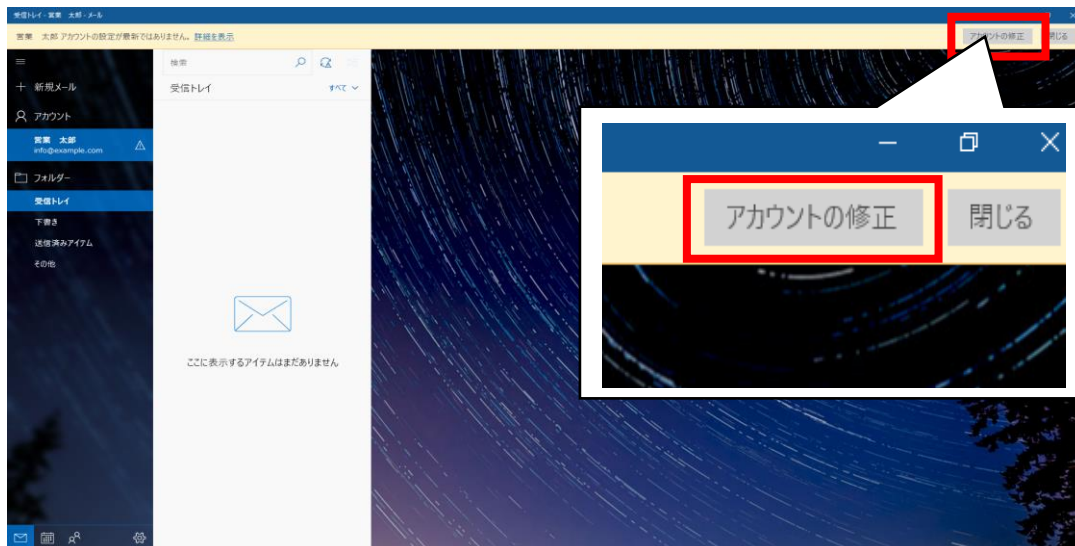

3.2

アカウントに設定されているパスワードを入力し、「保存」をクリックします。

